

118 - SOY TUYO

Título original: "Eu sou teu"

Letra y música originales: Pedro Valença

Versión en español: Juan M. Fustero

♩ = 90

F **Intro** Dm7 F Dm7 B \flat 6 B \flat maj7 B \flat 6 B \flat maj7



5 F Dm7 F Dm7 B \flat 6 B \flat maj7 B \flat 6 B \flat maj7



Estrofa

9 F Dm7 F Dm7

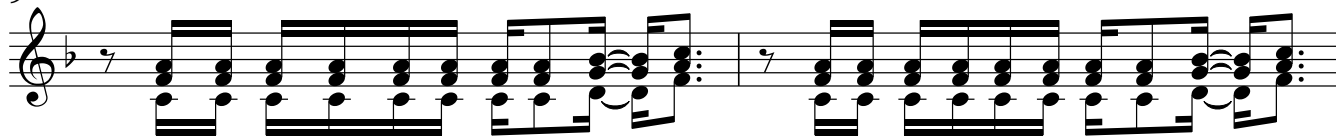

Don-de me quie-ras lle-var te si - go, el ca-mi-no an-da-ré con-ti - go;

11 B \flat 6 B \flat maj7 C



ya no vi - vo yo, e - res tú quien vi - ve en mí.

13 F Dm7 F Dm7

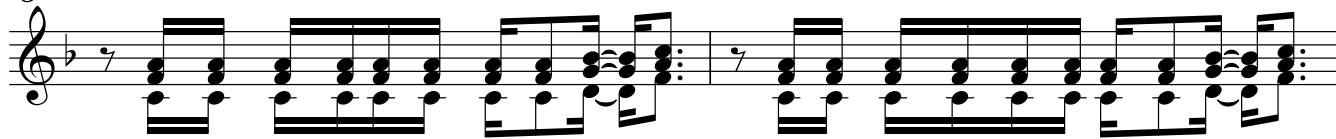

Si al-go no es tu vo-lun-tad, lo nie-go, ca-da plan que ten-ga te lo en tre - go;

Pre-coro

15 B \flat 6 B \flat maj7 C Am



ya no vi - vo yo, e - res tú quien vi - ve en mí. Y na - da me a-par-ta -

18 Dm7 B \flat (sus2) C(add2) **Coro** B \flat (sus2)



rá, tus ma-nos me pro - te-gen, mi Je sús. Y tu-yo soy, no soy de na - die más,

Soy tuyo

2

22  Am⁷
pues tu a-mor me al-can-zó, me res-tau-ró, me dio va-lor.

24  Dm⁷ B_b(sus2) C
Hoy ven-go a de cir-te, Dios, que por siem-pre tu-yo soy.

27  C B_b(sus2) Coro
pre tu-yo soy. no soy de na-die más, pues tu a mor me al-can-zó,

30  Am⁷ Dm⁷ B_b(sus2)
me res-tau-ró, me dio va lor. Hoy ven-go a de cir-te, Dios, que por siem

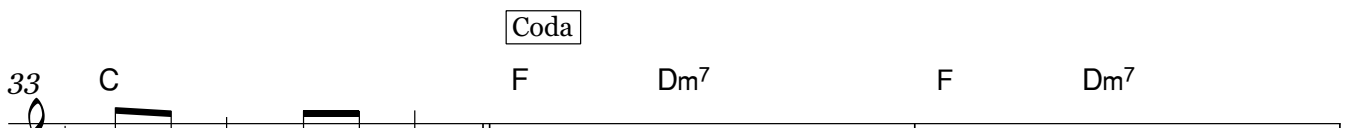
33  C F Dm⁷ F Dm⁷ Coda
- pre tu-yo soy.

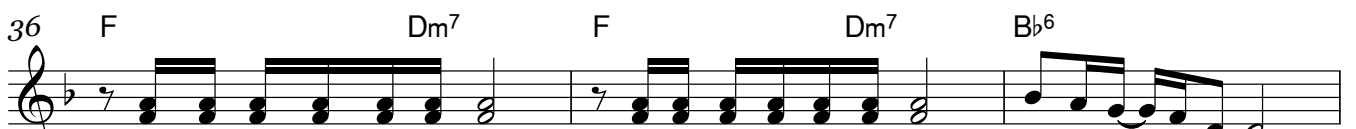
36  F Dm⁷ F Dm⁷ B_b⁶
Don-de me quie-ras lle-var, el ca-mi-no an-da-ré; ya no vi-vo yo,

39  C F Dm⁷ F Dm⁷ C F(sus2)
e-res tú quien vi-ve en