150 – EN EL MONTE CALVARIO (HAY PODER)

Título original: "The old rugged cross" + "There is power in the blood" **Letra y música originales:** George Bennard + Lewis Ellis Jones
Versión en español: Esther Villanueva, D.A. Malta y Equipo Worship CERO **Arreglo:** Ninaira Catari

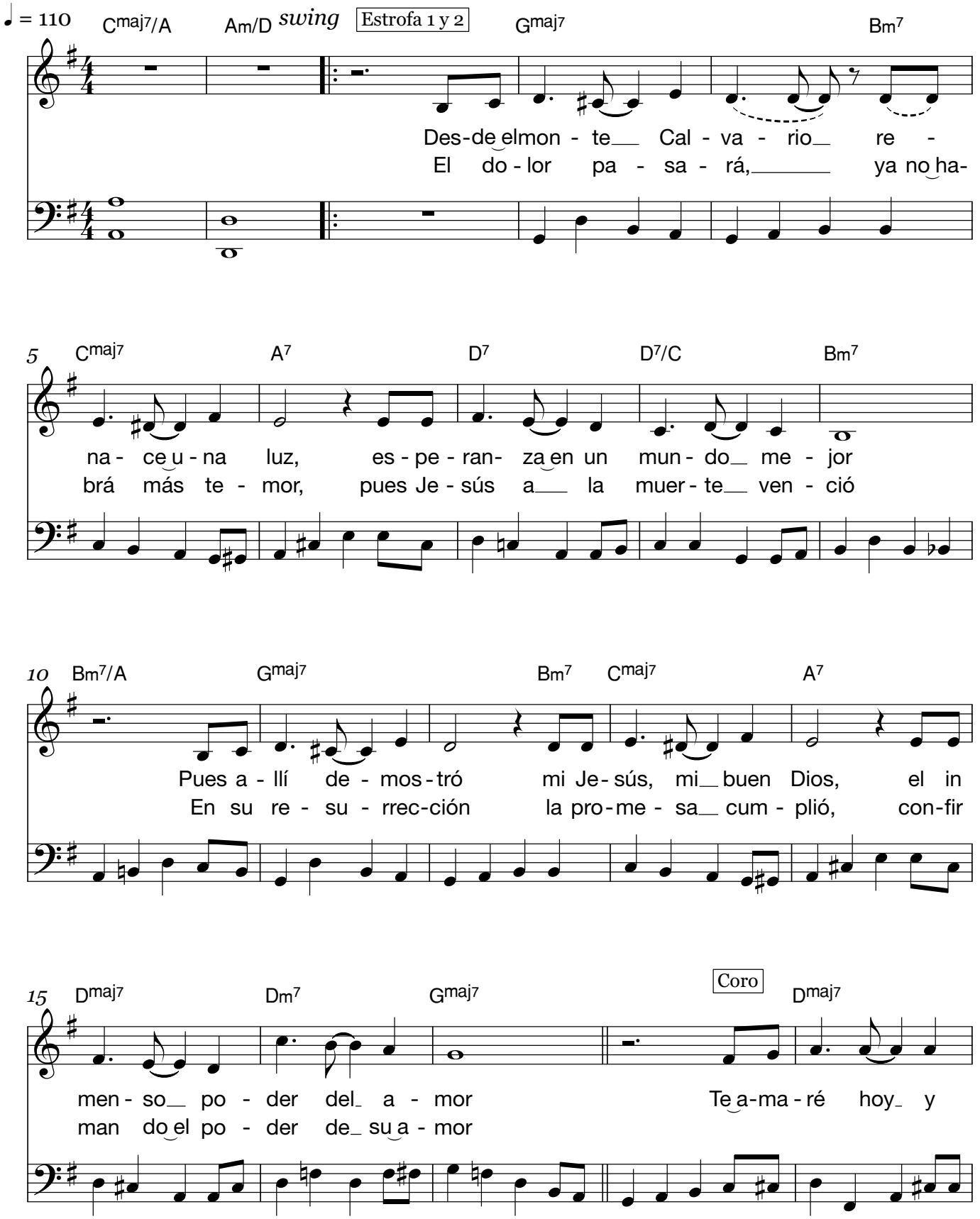

© (En el monte Calvario) Word Music, LLC. CCLI 19722 + (Hay poder) Public Domain. CCLI 21370

En el monte Calvario (Hay poder)

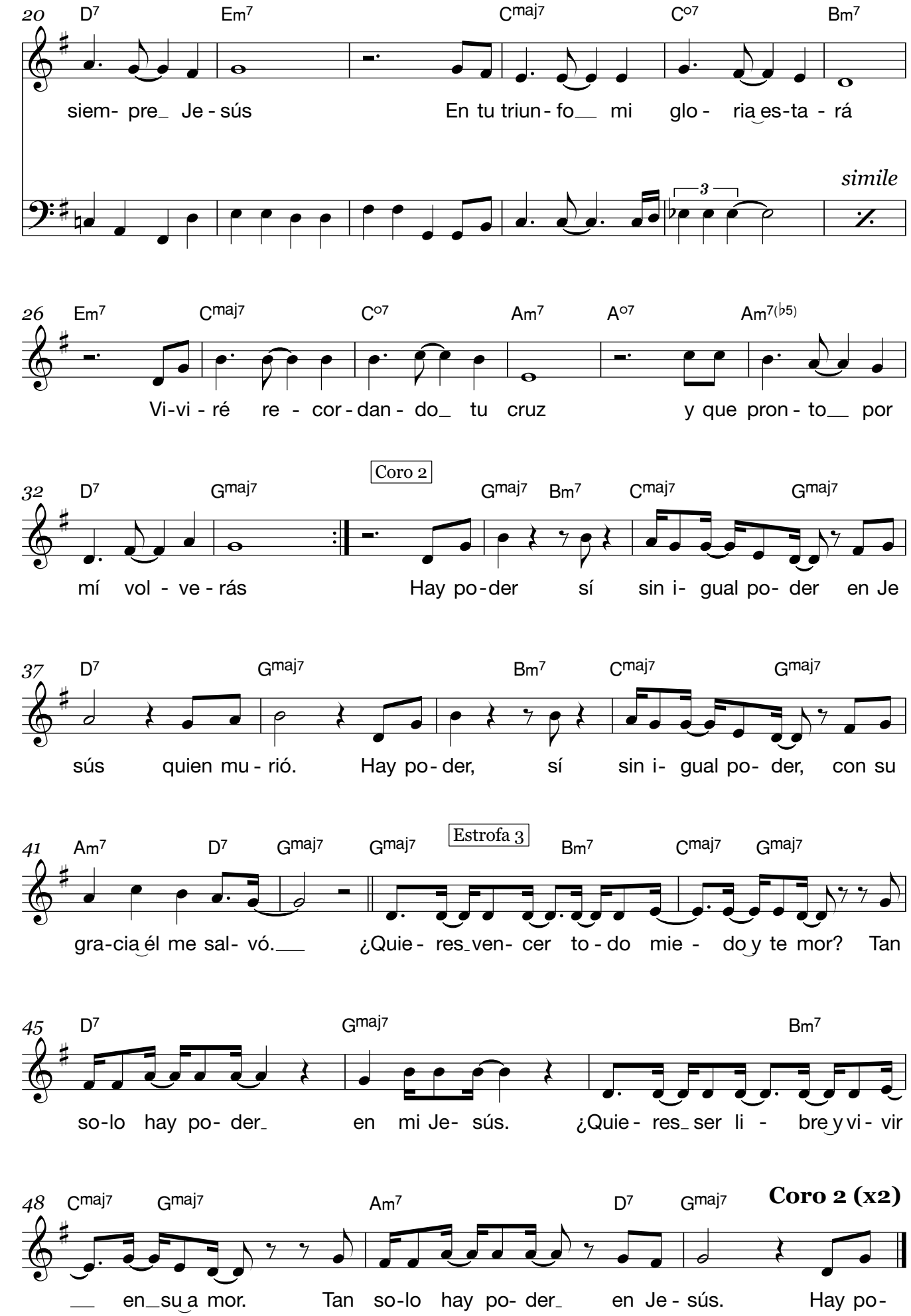

© (En el monte Calvario) Word Music, LLC. CCLI 19722 + (Hay poder) Public Domain. CCLI 21370